Lageplan

Maßstab 1:20000

Datum: 10.01.2023

Bearbeiter: 61-1/Sta

FNP-Änderung Nr. 3.1
Gebiet "Solarpark Stockbronner Hof" auf Gemarkung Neckarzimmern (Gemeinde Neckarzimmern)
- Abgrenzung des Geltungsbereiches

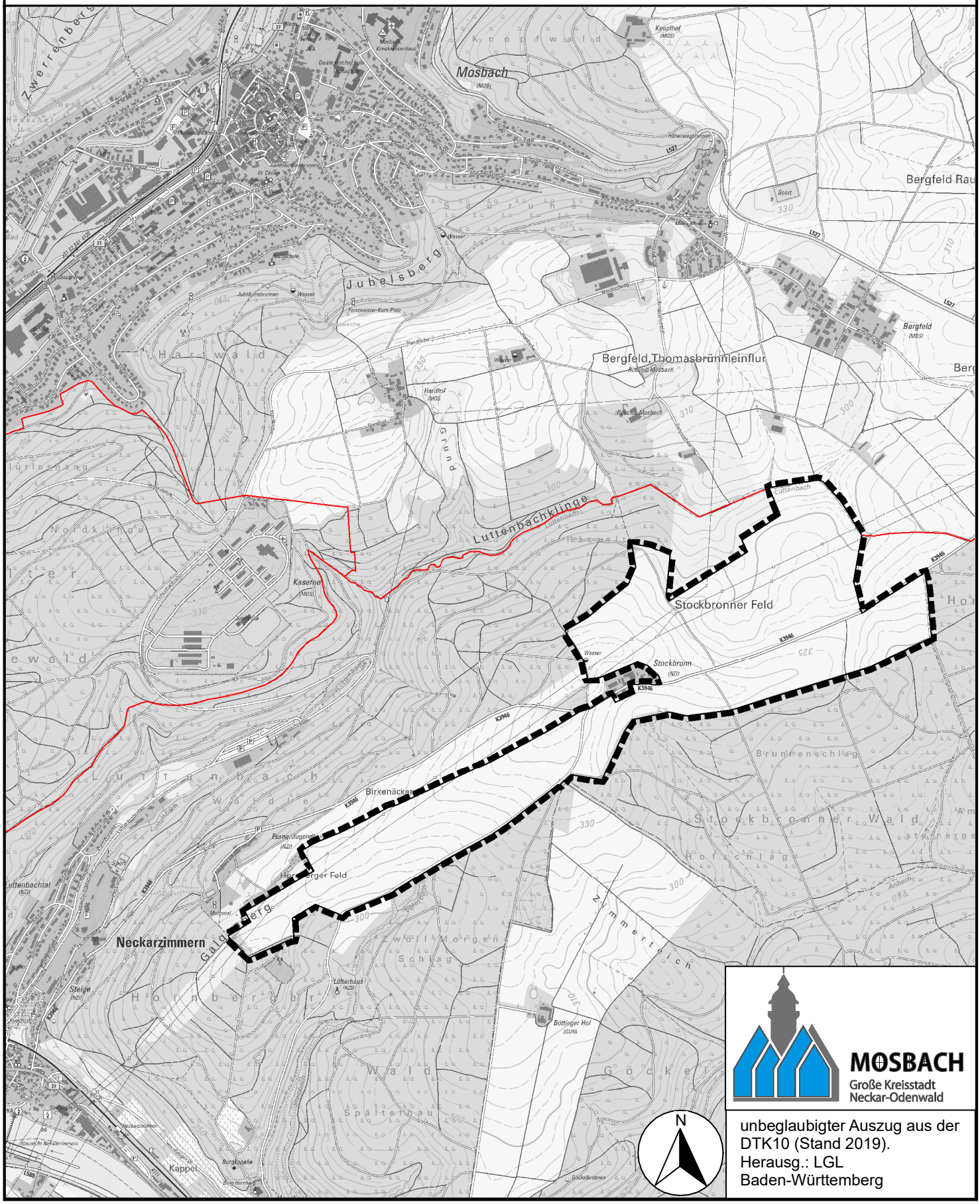

MOSBACH
Große Kreisstadt
Neckar-Odenwald

unbeglaubigter Auszug aus der DTK10 (Stand 2019).
Herausg.: LGL Baden-Württemberg